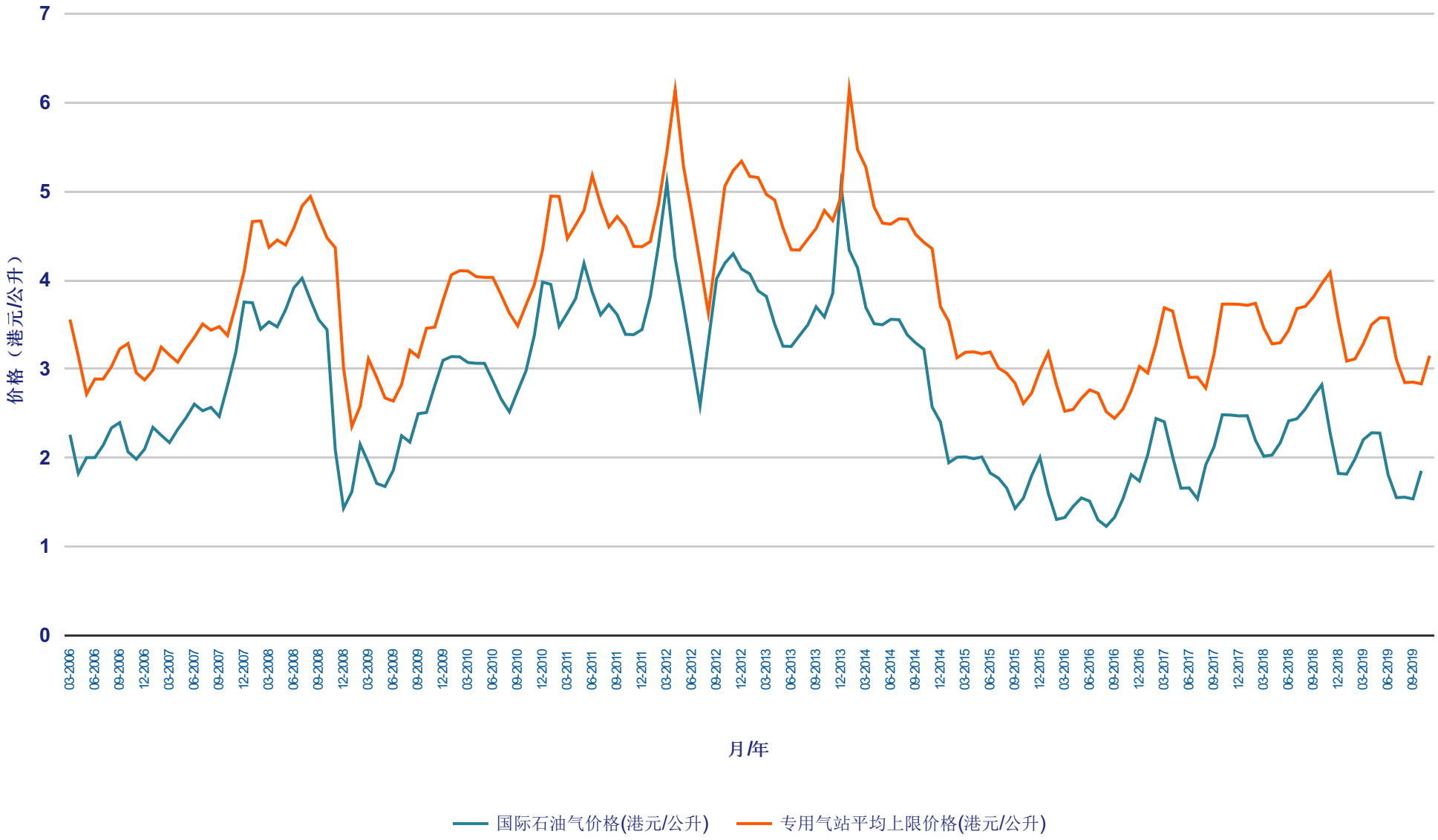
7
6
5
4
3
2
1
0
价格（港元/公升）
03-2006
06-2006
09-2006
12-2006
03-2007
06-2007
09-2007
12-2007
03-2008
06-2008
09-2008
12-2008
03-2009
06-2009
09-2009
12-2009
03-2010
06-2010
09-2010
12-2010
03-2011
06-2011
09-2011
12-2011
03-2012
06-2012
09-2012
12-2012
03-2013
06-2013
09-2013
12-2013
03-2014
06-2014
09-2014
12-2014
03-2015
06-2015
09-2015
12-2015
03-2016
06-2016
09-2016
12-2016
03-2017
06-2017
09-2017
12-2017
03-2018
06-2018
09-2018
12-2018
03-2019
06-2019
09-2019
月/年
国际石油气价格(港元/公升)
专用气站平均上限价格(港元/公升)